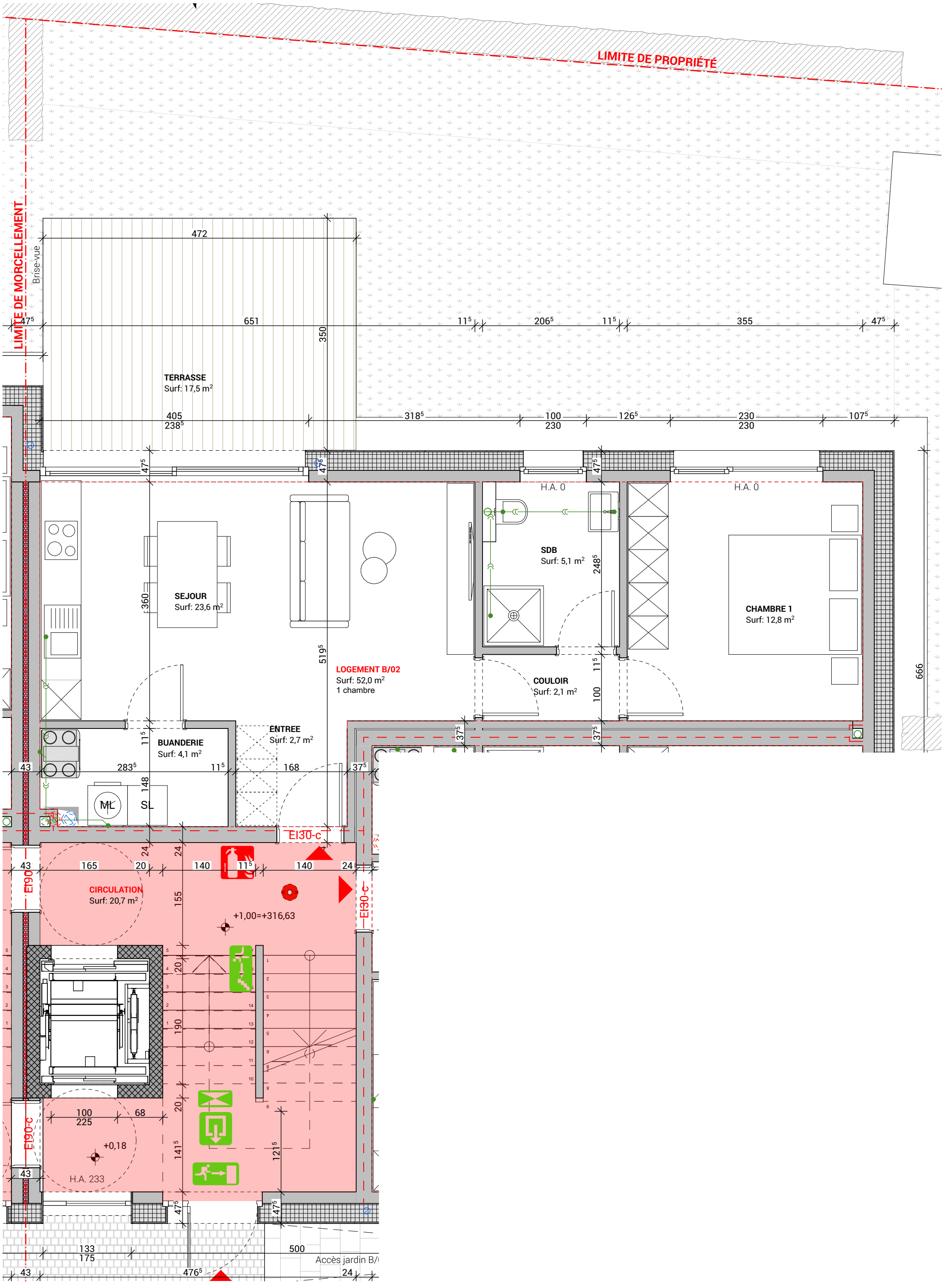

projet Construction d'une résidence de 4 unités de logement.
Cité Demy Steichen 19 L-8451 STEINFORT

demandeur
FECC S.A.
Rue de Cessange 56
L-1320 LUXEMBOURG

indices, remarques :

feuille(s): 4 / **10**

date 5/01/26

LOGEMENT B/02

échelle 1:50